VTA Event Media

VTA Event Media

ABOUT US

"VTA does not organize events that make people shrug and say, 'Good substance over good looks.' Because outer beauty must go hand in hand with solid content. With a young, dynamic, and creative team, VTA chooses TRUST and VALUE to create a unique difference."

Value

Trust

Add

VTA Event Media

OUR SERVICES

EVENT

VTA Event Media

OUR SERVICES

TEAM BUILDING

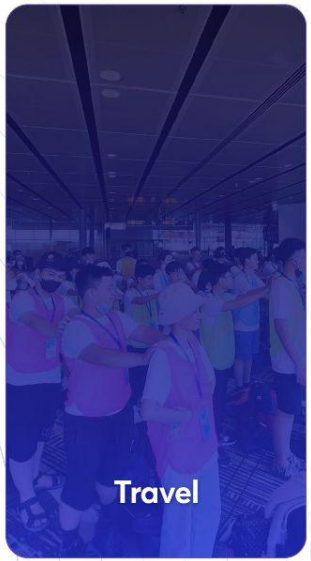

BUSINESS LICENSE

SỞ KẾ HOẠCH VÀ ĐẦU TƯ
THÀNH PHỐ HÀ NỘI
PHÒNG ĐĂNG KÝ KINH DOANH

CỘNG HÒA XÃ HỘI CHỦ NGHĨA VIỆT NAM
Độc lập – Tự do – Hạnh phúc

GIẤY CHỨNG NHẬN ĐĂNG KÝ DOANH NGHIỆP
CÔNG TY TRÁCH NHIỆM HỮU HẠN MỘT THÀNH VIÊN

Mã số doanh nghiệp: 0110310438

Đăng ký lần đầu: ngày 05 tháng 04 năm 2023
Đăng ký thay đổi lần thứ: 1, ngày 20 tháng 05 năm 2024

1. Tên công ty

Tên công ty viết bằng tiếng Việt: CÔNG TY TNHH VTA EVENT
Tên công ty viết bằng tiếng nước ngoài: VTA EVENT COMPANY LIMITED
Tên công ty viết tắt: VTA EVENT CO.,LTD

2. Địa chỉ trụ sở chính

Số 12 ngách 532/3 Bạch Đằng, Phường Bạch Đằng, Quận Hai Bà Trưng, Thành phố Hà Nội, Việt Nam

Điện thoại: *0788334444* Fax:
Email: *sontung703@gmail.com* Website:

3. Vốn điều lệ : 9.900.000.000 đồng.
Bằng chữ: Chín tỷ chín trăm triệu đồng

4. Thông tin về chủ sở hữu

Họ và tên: NGUYỄN SƠN TÙNG Giới tính: *Nam*
Sinh ngày: *15/09/1986* Dân tộc: *Kinh* Quốc tịch: *Việt Nam*
Loại giấy tờ pháp lý của cá nhân: *Thẻ căn cước công dân*
Số giấy tờ pháp lý của cá nhân: *031086004496*
Ngày cấp: *23/11/2022* Nơi cấp: *Cục cảnh sát Quản lý hành chính về Trật tự xã hội*
Địa chỉ thường trú: *TDP 6, Phường Ngọc Xuyên, Quận Đồ Sơn, Thành phố Hải Phòng, Việt Nam*
Địa chỉ liên lạc: *Số 658 Bạch Đằng, Phường Bạch Đằng, Quận Hai Bà Trưng, Thành phố Hà Nội, Việt Nam*

5. Người đại diện theo pháp luật của công ty

* Họ và tên: NGUYỄN SƠN TÙNG Giới tính: *Nam*
Chức danh: Giám đốc
Sinh ngày: *15/09/1986* Dân tộc: *Kinh* Quốc tịch: *Việt Nam*
Loại giấy tờ pháp lý của cá nhân: *Thẻ căn cước công dân*
Số giấy tờ pháp lý của cá nhân: *031086004496*
Ngày cấp: *23/11/2022* Nơi cấp: *Cục cảnh sát Quản lý hành chính về Trật tự xã hội*
Địa chỉ thường trú: *TDP 6, Phường Ngọc Xuyên, Quận Đồ Sơn, Thành phố Hải Phòng, Việt Nam*
Địa chỉ liên lạc: *Số 658 Bạch Đằng, Phường Bạch Đằng, Quận Hai Bà Trưng, Thành phố Hà Nội, Việt Nam*

TRƯỞNG PHÒNG

PHÒNG ĐĂNG KÝ KINH DOANH

PHÓ TRƯỞNG PHÒNG
Trịnh Huy Tâm

BUSINESS LICENSE

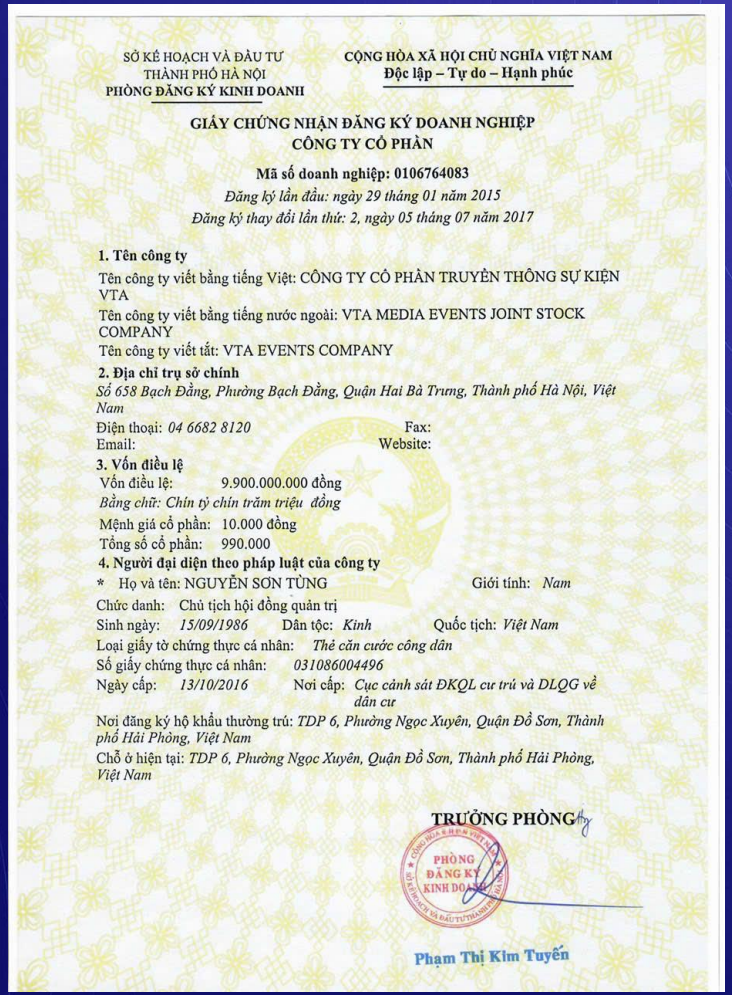

SỞ KẾ HOẠCH VÀ ĐẦU TƯ
THÀNH PHỐ HÀ NỘI
PHÒNG ĐĂNG KÝ KINH DOANH

CỘNG HÒA XÃ HỘI CHỦ NGHĨA VIỆT NAM
Độc lập – Tự do – Hạnh phúc

GIẤY CHỨNG NHẬN ĐĂNG KÝ DOANH NGHIỆP
CÔNG TY CỔ PHẦN

Mã số doanh nghiệp: 0106764083

Đăng ký lần đầu: ngày 29 tháng 01 năm 2015
Đăng ký thay đổi lần thứ: 2, ngày 05 tháng 07 năm 2017

1. Tên công ty

Tên công ty viết bằng tiếng Việt: CÔNG TY CỔ PHẦN TRUYỀN THÔNG SỰ KIỆN VTA

Tên công ty viết bằng tiếng nước ngoài: VTA MEDIA EVENTS JOINT STOCK COMPANY

Tên công ty viết tắt: VTA EVENTS COMPANY

2. Địa chỉ trụ sở chính

Số 658 Bạch Đằng, Phường Bạch Đằng, Quận Hai Bà Trưng, Thành phố Hà Nội, Việt Nam

Điện thoại: *04 6682 8120* Fax:
Email: Website:

3. Vốn điều lệ

Vốn điều lệ: 9.900.000.000 đồng
Bằng chữ: Chín tỷ chín trăm triệu đồng
Mệnh giá cổ phần: 10.000 đồng
Tổng số cổ phần: 990.000

4. Người đại diện theo pháp luật của công ty

* Họ và tên: NGUYỄN SƠN TÙNG Giới tính: *Nam*
Chức danh: Chủ tịch hội đồng quản trị
Sinh ngày: *15/09/1986* Dân tộc: *Kinh* Quốc tịch: *Việt Nam*
Loại giấy tờ chứng thực cá nhân: *Thẻ căn cước công dân*
Số giấy chứng thực cá nhân: *031086004496*
Ngày cấp: *13/10/2016* Nơi cấp: *Cục cảnh sát ĐKQL cư trú và DLQG về dân cư*
Nơi đăng ký hộ khẩu thường trú: *TDP 6, Phường Ngọc Xuyên, Quận Đồ Sơn, Thành phố Hải Phòng, Việt Nam*
Chỗ ở hiện tại: *TDP 6, Phường Ngọc Xuyên, Quận Đồ Sơn, Thành phố Hải Phòng, Việt Nam*

TRƯỞNG PHÒNG

PHÒNG ĐĂNG KÝ KINH DOANH

Phạm Thị Kim Tuyến

HIGHLIGHT PROJECTS

"Each project not only creates memorable moments but also builds sustainable brand value and community connection."

HỘI THI “TƯ TƯỞNG BÁC SOI ĐƯỜNG CHÚNG CON ĐI” - VIETCOMBANK

COMPETITION “UNCLE HO’S IDEALS LIGHT OUR WAY” – VIETCOMBANK

HỘI DIỄN NGHỆ THUẬT MB BANK - HỘI SỞ CHÍNH
MB BANK HEADQUARTERS – ART PERFORMANCE FESTIVAL

GIẢI XE ĐẠP QUỐC TẾ VTV CÚP TÔN HOA SEN 2017

VTV INTERNATIONAL CYCLING RACE – TON HOA SEN CUP 2017

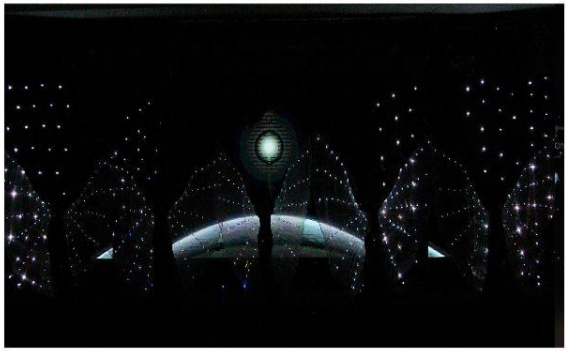

CHƯƠNG TRÌNH GIỚI THIỆU SẢN PHẨM SHACMAN 2018
SHACMAN PRODUCT INTRODUCTION PROGRAM 2018

LỄ KỶ NIỆM 20 NĂM THÀNH LẬP VCBL
20TH ANNIVERSARY CELEBRATION OF VCBL ESTABLISHMENT

CHƯƠNG TRÌNH KỶ NIỆM 10 NĂM THÀNH LẬP VNI VIỆT NAM 2018
10TH ANNIVERSARY CELEBRATION OF VNI VIETNAM ESTABLISHMENT 2018

LỄ KHAI TRƯƠNG TOÀ NHÀ TRỤ SỞ CHÍNH MB
INAUGURATION CEREMONY OF MB HEADQUARTERS BUILDING

HỘI NGHỊ TỔNG KẾT VITAS 2023
VITAS 2023 YEAR-END CONFERENCE

HỘI NGHỊ TỔNG KẾT VITAS 2023
VITAS 2023 YEAR-END CONFERENCE

VIETCOMBANK - We Shine Together 2024

LỄ KỶ NIỆM 30 NĂM THÀNH LẬP NHÔM ĐÔ THÀNH

30TH ANNIVERSARY CELEBRATION OF DO THANH ALUMINUM ESTABLISHMENT

LỄ KHAI TRƯƠNG PGD BẮC THĂNG LONG- VCB

INAUGURATION CEREMONY OF BAC THANG LONG BRANCH – VIETCOMBANK

LỄ KHAI TRƯƠNG PGD BẮC THĂNG LONG- VCB

INAUGURATION CEREMONY OF BAC THANG LONG BRANCH – VIETCOMBANK

VIETCOMBANK - We Shine Together 2024

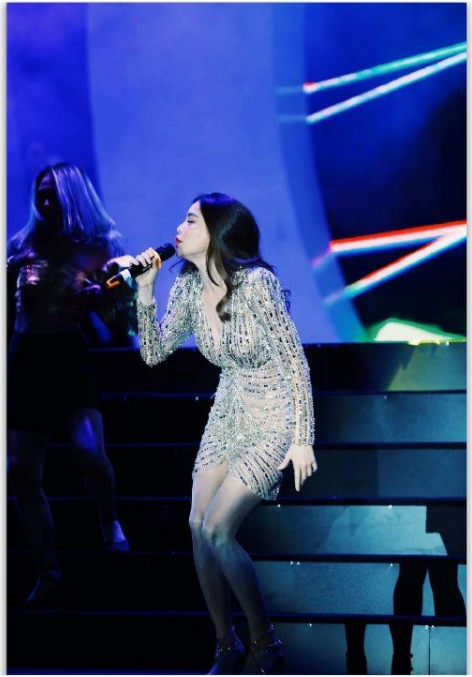

GLOBAL SUMIT BLOCKCHAIN & FINTECH 2019

SỰ KIỆN HỘI NGHỊ THƯỜNG NIÊN HIỆP HỘI NGÂN HÀNG LẦN THỨ 5
ANNUAL CONFERENCE OF THE BANKING ASSOCIATION – 5TH EDITION

SỰ KIỆN KHAI TRƯƠNG TRỤ SỞ MỚI MBV HÀ NỘI
INAUGURATION EVENT OF MBV HANOI NEW HEADQUARTERS

SỰ KIỆN CHÀO ĐÓN CƠ QUAN QUỐC HỘI VÀ LÃNH ĐẠO NHNN VIỆT NAM

WELCOME EVENT FOR THE NATIONAL ASSEMBLY OFFICE AND SBV LEADERSHIP

SỰ KIỆN TIỆC CUỐI NĂM MB BANK 2024
MB BANK YEAR-END PARTY 2024

SỰ KIỆN TIỆC CUỐI NĂM MB BANK 2024
MB BANK YEAR-END PARTY 2024

SỰ KIỆN TIỆC CUỐI NĂM MB BANK 2024
MB BANK YEAR-END PARTY 2024

SỰ KIỆN CHÀO XUÂN 2024
SPRING WELCOME EVENT 2024

VTA Event Media

DỰ ÁN TIÊU BIỂU
HIGHLIGHT PROJECTS

SỰ KIỆN CHÀO XUÂN 2024
SPRING WELCOME EVENT 2024

SỰ KIỆN KHAI TRƯƠNG CHI NHÁNH YÊN BÁI
INAUGURATION EVENT OF YEN BAI BRANCH

SỰ KIỆN KHAI XUÂN MB BANK 2025
MB BANK SPRING KICK-OFF EVENT 2025

CHƯƠNG TRÌNH KỶ NIỆM 10 NĂM THÀNH LẬP CÔNG TY NỘI THẤT NHÀ VIỆT 2018

10TH ANNIVERSARY CELEBRATION OF NHA VIET FURNITURE COMPANY 2018

Aifeex
KỶ NGUYÊN TRÍ TUỆ NHÂN TẠO
HẠ LONG | 04.05.2025

Aifeex
QUỸ ĐẦU TƯ AIFEEX

Aifeex
QUỸ ĐẦU TƯ AIFEEX

Aifeex
LAUNCHING CEREMONY
Aifeex
VIETNAM
TAKWIN

2018
2021
2022
Aifeex
Early R&D and Company Establishment (2018-2021)

Aifeex
Aifeex
Aifeex Gala Hanoi - Vietnam
Aifeex Gala Hà Nội-Việt Nam
16 Mar. 2025

Aifeex
HONOR CEREMONY
VIP

VTA Event Media

THANK YOU!

VTA EVENT MEDIA JOINT STOCK COMPANY

Hotline : *0985 649 131*
Business registration address : *12/532/3 Bach dang. str, Hai ba trung district, Hanoi, Vietnam*
Address 1 : *43 Hoang ngan. str, Trung hoa ward, Cau giay district, Hanoi, Vietnam*
Address 2 : *32/09 Bau cat 2, 14 ward, Tan binh district, Hochiminh city, Vietnam*